

2023 LINK-58



JAARCIJFERS 2023
grafieken en kerncijfers

LINK 58 VZW
in tekst en beeld

STRATEGISCH PLAN 2024-25
doelstellingen en acties

Dienstenchequebedrijf Link 58

Werkjaar 2023 ...

In 2023 kunnen we eindelijk uitkijken naar onze verhuis naar de nieuwbouw. Daarbij hoort ook een opendeurdag met een massale opkomst van buurtbewoners, familie, vrienden, ...

Link 58 zorgde voor een shuttledienst die de bezoekers veilig van de parkeerplaats naar BEN Woonzorgnetwerk campus Ardoorie bracht.

In januari kwam Dirk Demeyer uit Meulebeke ons team versterken voor 20u/week.

In mei kwam Sven Braekeveldt uit Roeselare ons team versterken. Hij werkt voltijds bij LINK 58.

We namen afscheid van Carmen Huyghebaert, die na 12 jaar dienst op pensioen ging. Samen met de bezoekers van CDV BEN Ardoorie vierden we het afscheid met een liedje, een hapje en een drankje. Met het hele team LINK 58 en CDV BEN Ardoorie gingen we eten in het Bierkasteel te Ingelmunster.

We kochten 2 bussen aan die ons wagenpark uitbreiden tot 6 aangepaste wagens voor rolstoelvervoer ; Een Opel Movano en Ford Transit.

Daarbij moesten we een Ford Transit met 316.000 Km op de teller uit dienst laten gaan. De bus hoorde 15 jaar lang tot ons team.



Dienstenchequebedrijf Link 58

We bereiden ons volop voor om de papieren dienstencheques te laten vervangen door de elektronische.

Volgens de wet zal iedere gebruiker vanaf 1 januari 2025 verplicht worden om over te schakelen naar de elektronische versie.

We lieten nieuwe folders drukken met bijhorende visitekaartjes.

Een gloednieuwe website met alle bijgewerkte informatie werd online gebracht.

In 2023 werden de prijzen aangepast met een verhoging van 0,10 €/km.

Daarbij komt een maandelijkse administratiekost van 6 euro.



		<h2>DIENSTENCHEQUE</h2>			
WERKNEMER INSZ <input type="text"/> <input type="text"/> <input type="text"/> <input type="text"/> <input type="text"/> <input type="text"/> <input type="text"/> <input type="text"/> <input type="text"/> <input type="text"/> <input type="text"/> <input type="text"/>				HANDTEKENING WERKNEMER: <input style="width: 100%; height: 40px;" type="text"/>	
Naam en voornaam:					
ERKENDE ONDERNEMING: Nr. <input checked="" type="checkbox"/> <input type="checkbox"/> <input type="checkbox"/> <input type="checkbox"/> <input type="checkbox"/> <input type="checkbox"/> <input type="checkbox"/> <input type="checkbox"/> <input type="checkbox"/> <input type="checkbox"/> <input type="checkbox"/> <input type="checkbox"/>					
Naam:					
<small>In te dienen door de erkende onderneming, zie ommezijde</small>					



Vlaanderen
is werk

ERKENDE ONDERNEMING

Doelstellingen en Acties



Wat willen we met Link 58 bereiken ?

- De aankoop van een nieuwe rolstoelbus realiseren
- De aanwerving van een nieuwe collega
- Een betere samenwerking met het Centrum voor Dagverzorging BEN Roeselare
- Het aanleggen van een nieuwe parkeerplaats

Wat loopt al goed ?

- Flexibiliteit
- Omgaan met stress
- Collegialiteit
- Teamwork
- Met Facebook als informatiemedium korter op de bal spelen

Waar in kunnen we nog groeien ?

- Wekelijks overleg met collega's
- Een vlottere communicatie tussen de verschillende diensten
- POP gesprek
- Functioneringsgesprekken

Vorming & Opleiding

Teamcharter :

Hoe ga je best om met elkaar

- Respect hebben voor elkaar
- Bijspringen van zieke collega's
- Rechttuit zijn
- Oplossingen zoeken bij problemen

Wat heb je nodig om als team goed te functioneren

- Teambuilding
- Gezamenlijke whatsappgroep

Teamrollen:

Taken verdelen onder medewerkers

- De bussen onderhouden
- De bussen voltanken
- De planning helpen opmaken
- Dienstencheques afstempelen

DONE

- Aankoop en gebruik van nieuwe werkkledij
- Bussen beletteren
- Info opgemaakt voor elektronische dienstencheques
- Pensioenviering voor Carmen
- Verhuis nieuwbouw
- Website online
- Nieuwe folders

TO DO

- Samenwerking met centrum voor dagverzorging BEN Roeselare
- Aankoop van een nieuwe rolstoelbus
- Beletteren van de nieuwe bus
- Sollicitatie nieuwe werknemer
- Verkoop van de oude rolstoelbus
- Zoektocht naar geschikte vorming
- Gebruikers informeren over elektronische dienstencheques



Jaarcijfers 2023

Medewerkers : Man / Vrouw

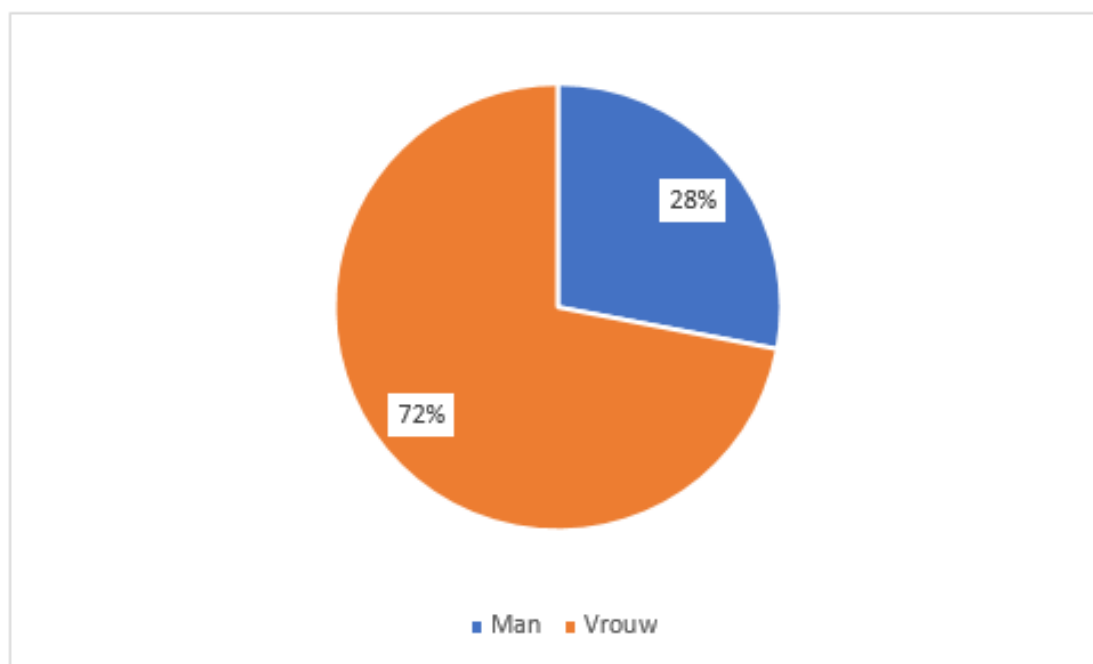

Medewerkers volgens Leeftijdscategorie

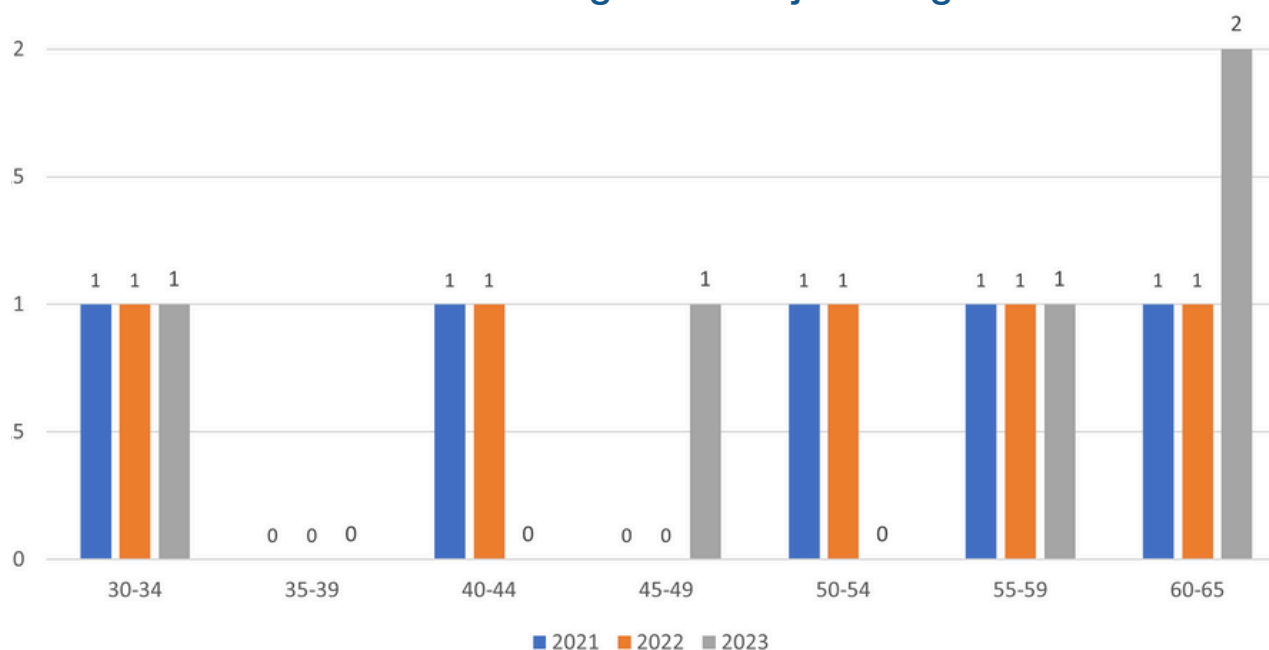

Kerncijfers Medewerkers op 31/12/2023

Medewerkers	Personen	FTE
	5	4,24

Instroom	Personen	Contracttype
	2	Onbepaalde duur
	0	Vervangingsovereenkomst
Totaal :	2	

Uitstroom	Personen	Contracttype
	0	Einde vervangingsovereenkomst
	0	Ontslag
	1	Pensioen
Totaal :	1	

Afwezigheid	Personen	Reden
	291,00	Ziekte
	0,00	Dringende familieredenen
	0,00	Zwangerschap / Borstvoeding
	0,00	Arbeidsongevallen
	0,09	Familiale reden
Totaal :	291,00	



Aantal Reservaties - Link 58

LINK 58 vzw	2021	2022	2023
JAN	124	140	175
FEB	138	132	135
MAA	178	137	150
APR	169	132	112
MEI	161	144	118
JUN	202	175	137
JUL	129	116	134
AUG	110	138	117
SEP	155	166	150
OKT	193	139	135
NOV	169	140	109
DEC	145	148	113
	1.873	1.707	1.585

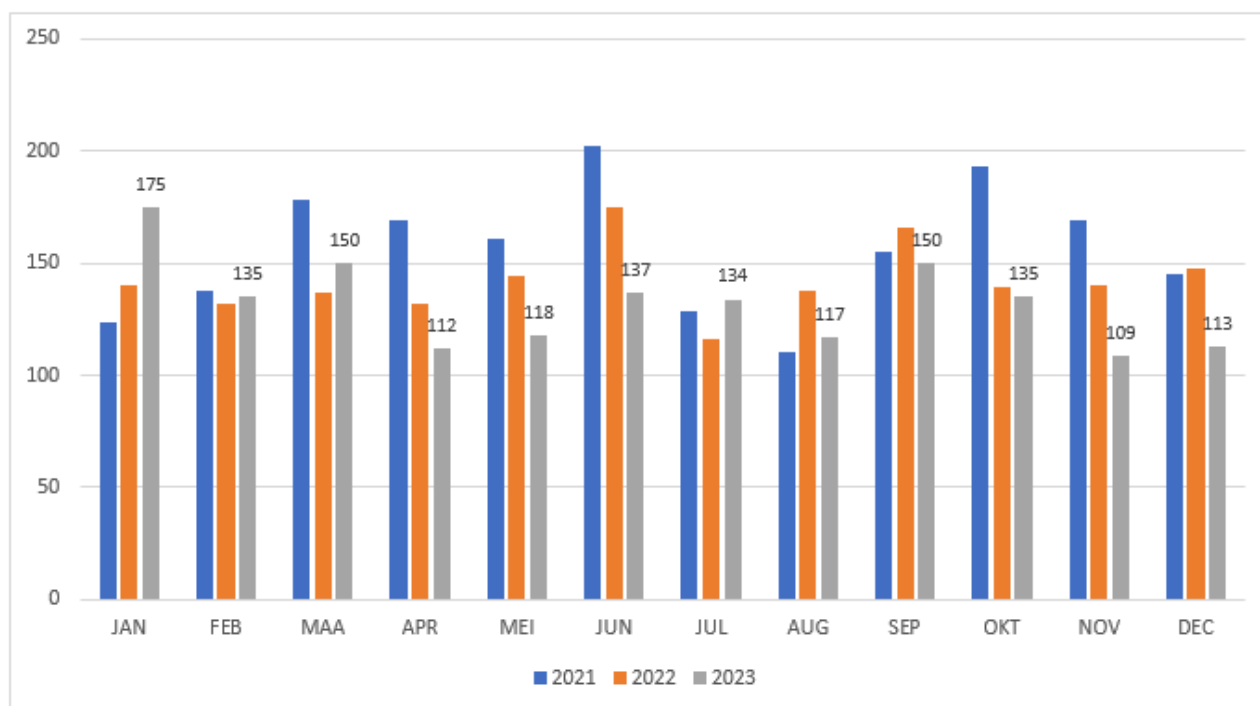

Aantal Reservaties - Centrum voor Dagverzorging

CDV BEN ARDOOIE	2021	2022	2023
JAN	555	1.053	1.196
FEB	694	1.055	1.049
MAA	963	1.354	1.322
APR	891	1.133	1.211
MEI	810	1.223	1.215
JUN	1.051	1.366	1.269
JUL	1.153	1.191	1.187
AUG	1.207	1.305	1.198
SEP	1.173	1.354	1.154
OKT	1.078	1.194	1.296
NOV	970	1.083	1.186
DEC	1.077	1.088	1.207
Jaartotaal	11.622	14.399	14.490

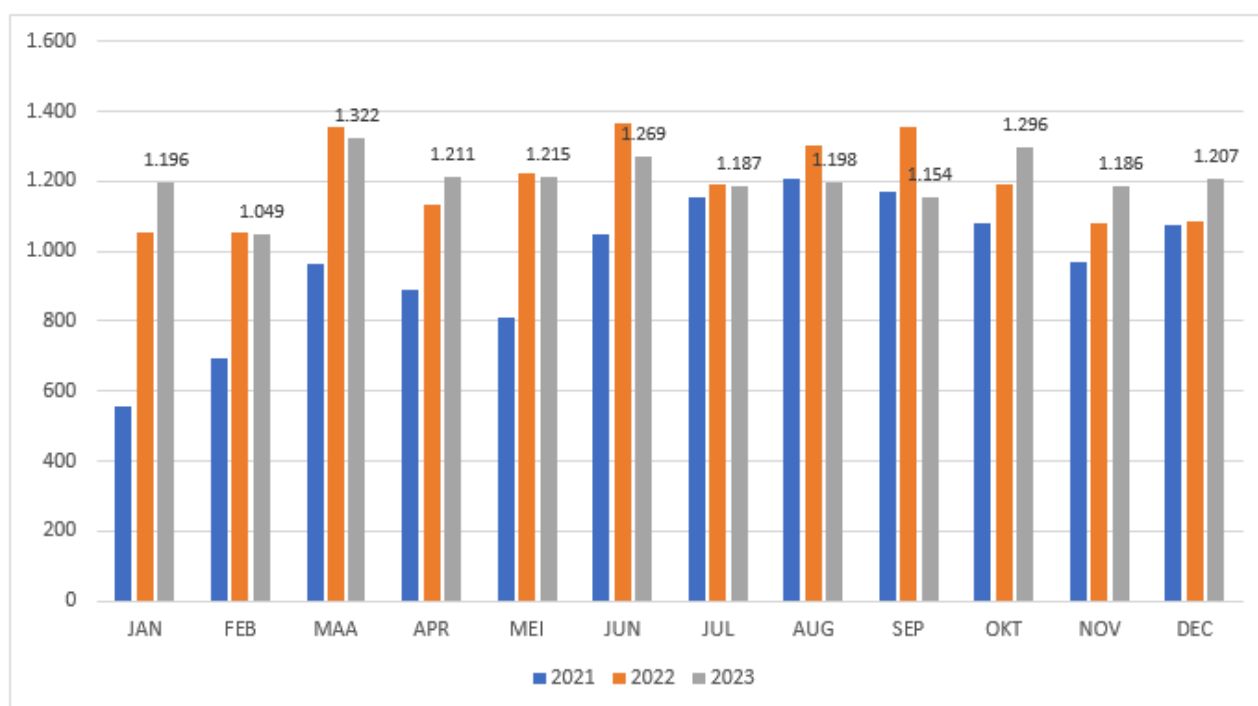

Aantal Reservaties - NOAH Pittem

NOAH PITTEM	2021	2022	2023
JAN	102	114	167
FEB	116	96	155
MAA	125	95	176
APR	133	94	150
MEI	115	121	188
JUN	121	103	183
JUL	139	107	157
AUG	146	149	159
SEP	149	118	171
OKT	140	146	194
NOV	82	155	159
DEC	115	141	156
	1.483	1.439	2.015

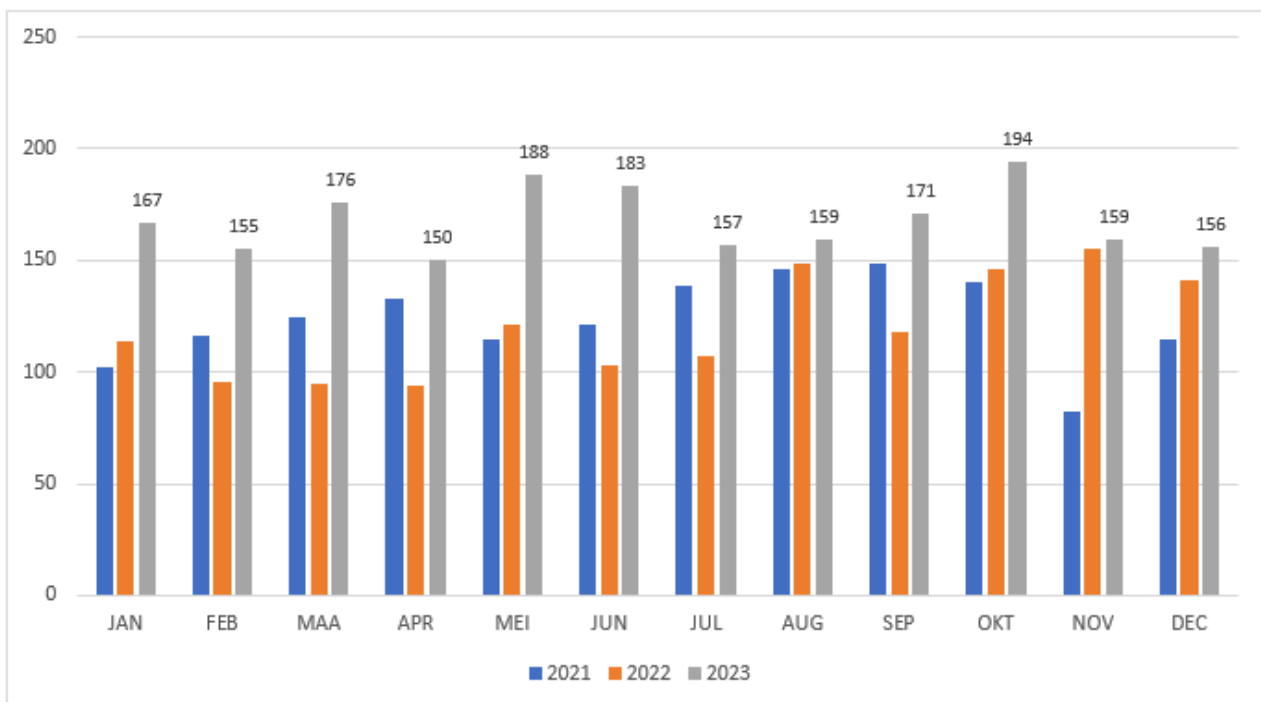

Aantal Reservaties - Lokaal Dienstencentrum

LDC	2021	2022	2023
JAN	0	147	188
FEB	0	166	186
MAA	0	175	247
APR	0	145	203
MEI	0	181	254
JUN	101	225	310
JUL	152	215	278
AUG	162	232	271
SEP	198	247	266
OKT	198	250	302
NOV	72	240	309
DEC	109	231	249
	992	2.454	3.063

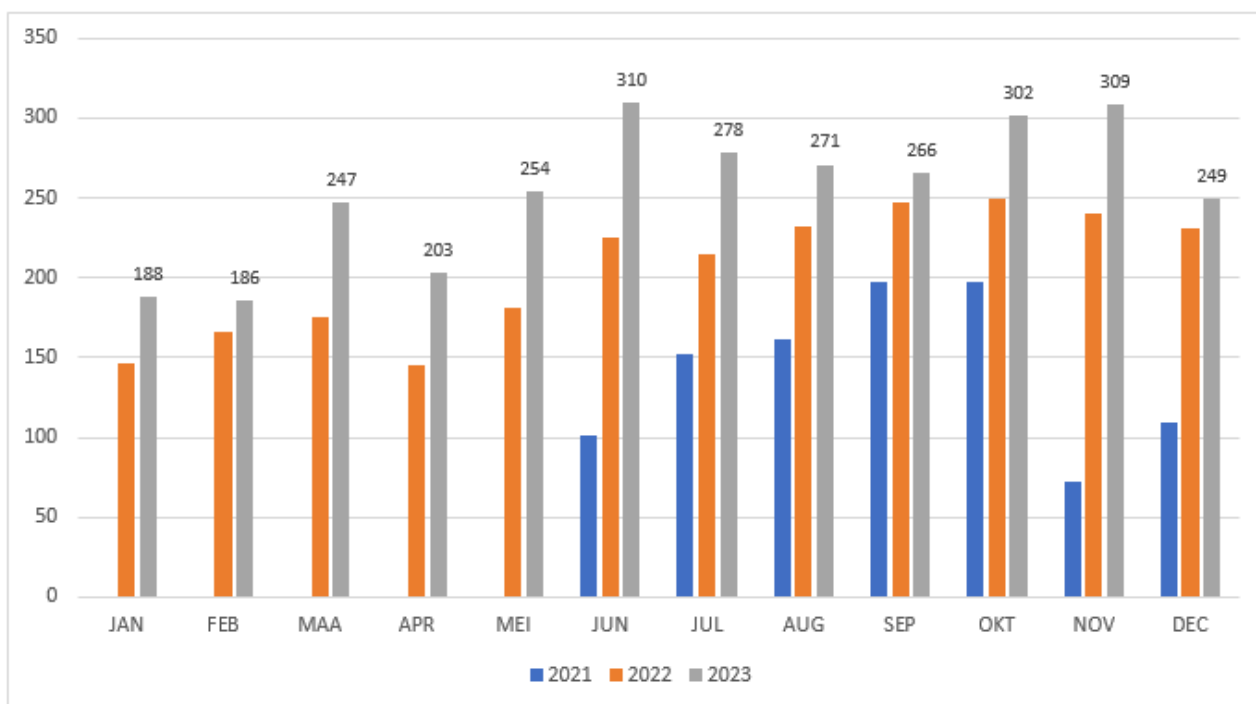

Aantal Dienstencheques - Link 58

LINK 58 vzw	2021	2022	2023
JAN	163	158	177
FEB	178	155	141
MAA	229	152	182
APR	208	141	123
MEI	198	156	133
JUN	246	168	166
JUL	190	115	168
AUG	173	137	135
SEP	211	175	204
OKT	230	168	172
NOV	176	143	123
DEC	199	147	133
	2.401	1.815	1.857

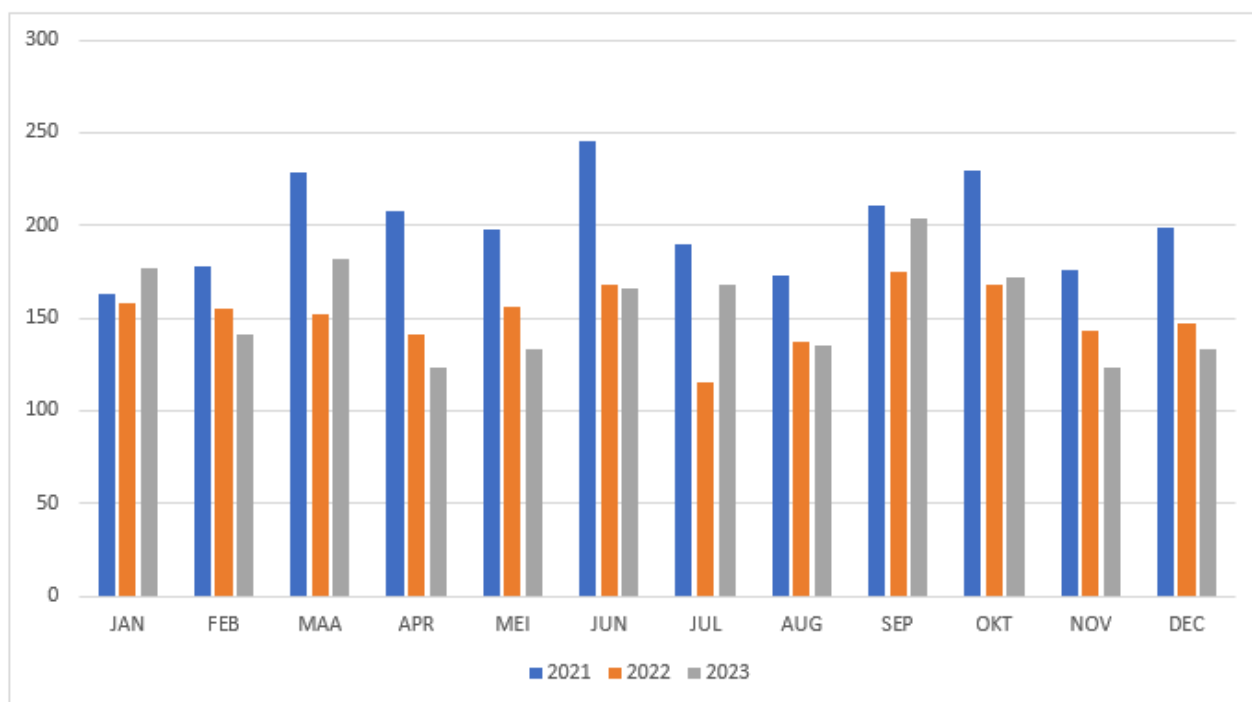

Aantal Dienstencheques - Centrum voor Dagverzorging

CDV BEN Ardoois	2021	2022	2023
JAN	130	229	268
FEB	147	233	230
MAA	218	296	293
APR	195	252	268
MEI	175	270	271
JUN	234	296	286
JUL	256	263	261
AUG	267	288	262
SEP	259	303	257
OKT	238	256	282
NOV	217	240	266
DEC	239	240	262
	2.575	3.166	3.206

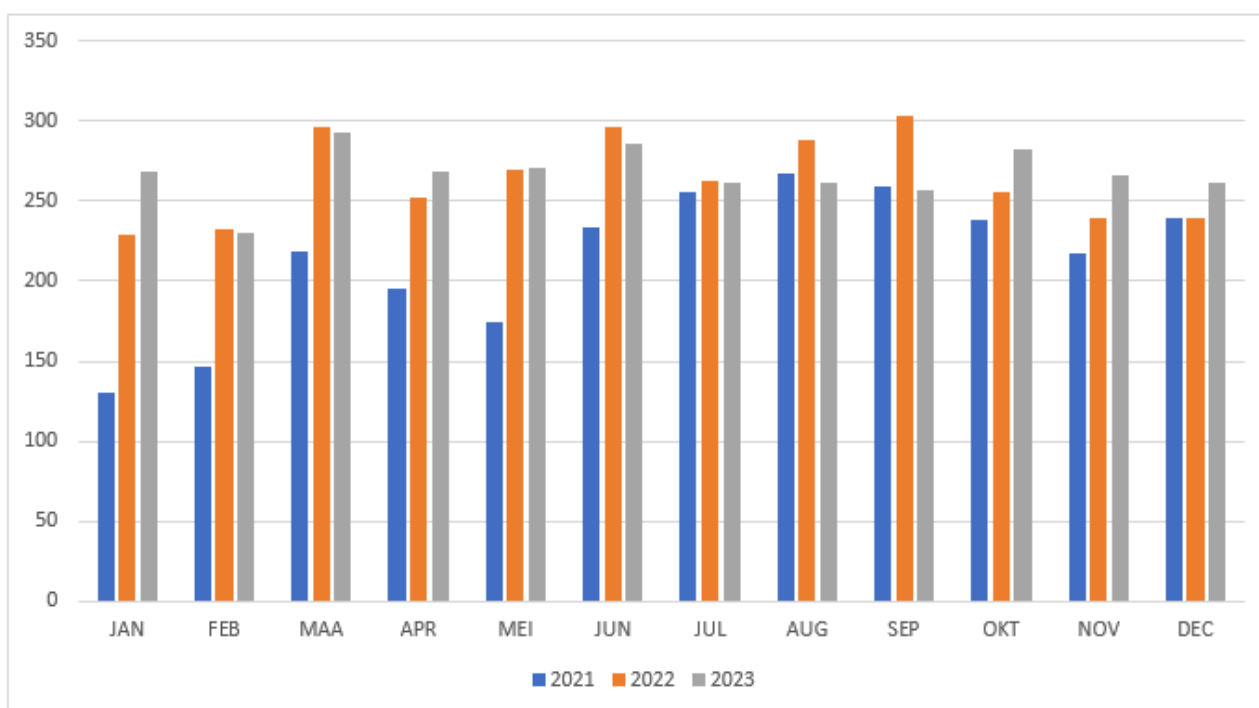

Aantal Dienstencheques - NOAH Pittem

NOAH PITTEM	2021	2022	2023
JAN	20	24	37
FEB	25	23	34
MAA	28	21	39
APR	31	23	33
MEI	26	24	41
JUN	24	22	42
JUL	32	24	34
AUG	34	32	34
SEP	30	29	40
OKT	29	32	41
NOV	20	32	37
DEC	25	32	33
	324	318	445

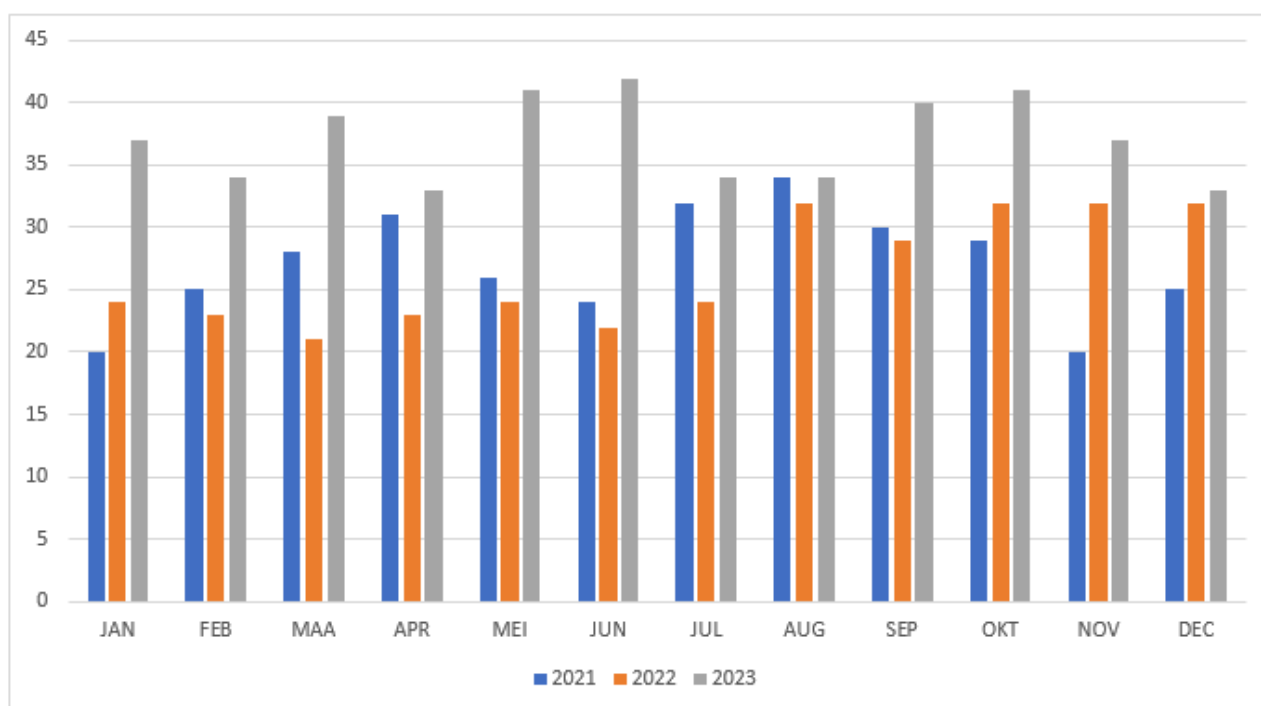

Aantal Dienstencheques - Lokaal Dienstencentrum

LDC ARDOOIE	2021	2022	2023
JAN	0	18	21
FEB	0	15	23
MAA	0	19	27
APR	0	18	24
MEI	0	18	26
JUN	5	24	35
JUL	17	26	28
AUG	17	25	31
SEP	22	28	27
OKT	22	28	35
NOV	6	26	33
DEC	12	24	26
	101	269	336

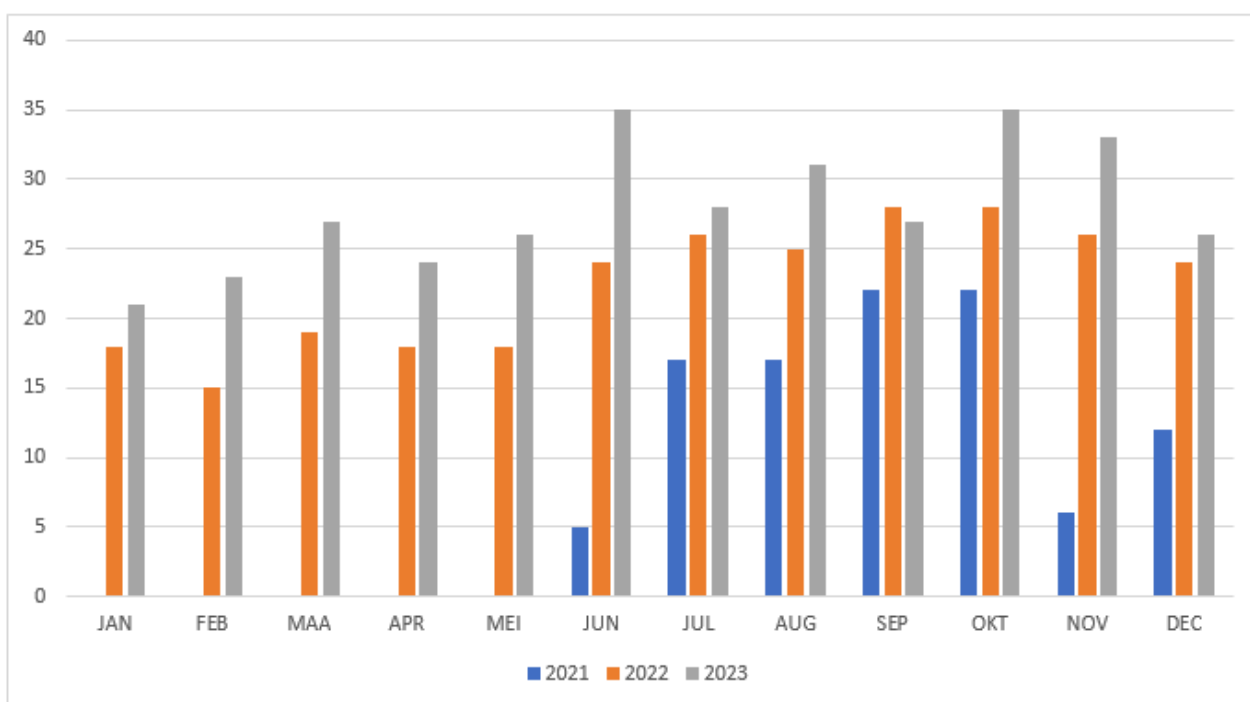

Gereden Afstand per Klantengroep (km)

Entiteit	2021	2022	2023
LINK 58	niet gekend	niet gekend	42.249
BEN CVD Ardc	57.762	59.841	93.182
NOAH Pittem	66.554	70.551	14.739
BEN WZN Ardc	1.065	1.065	2.151
LDC (De Lood:	2.784	3.377	7.012
Totaal	128.165	134.834	159.333



Indeling volgens Domicilium

Gemeente	2021	2022	2023
Ardoorie	102	71	51
Roeselare	14	17	9
Koolskamp	16	11	11
Izegem	12	16	8
Pittem	6	4	3
Emelgem	3	5	8
Lichtervelde	3	4	1
Meulebeke	3	3	2
Gits	2	3	3
Ingelmunster	1	3	0
Zwevezele	2	2	1
Tielt	0	3	2
Egem	1	1	1
Wingene	1	1	1
Bredene	1	1	1
Kortrijk	1	1	0
Lendelede	1	1	1
Rumbeke	2	1	0
Ruddervoorde	1	1	0
Ruiselede	1	1	0
Handzame	1	0	0
Staden	0	1	0
Hulste	0	0	1
Kuurne	0	0	1
Wielsbeke	0	1	0
Totaal	174	152	105

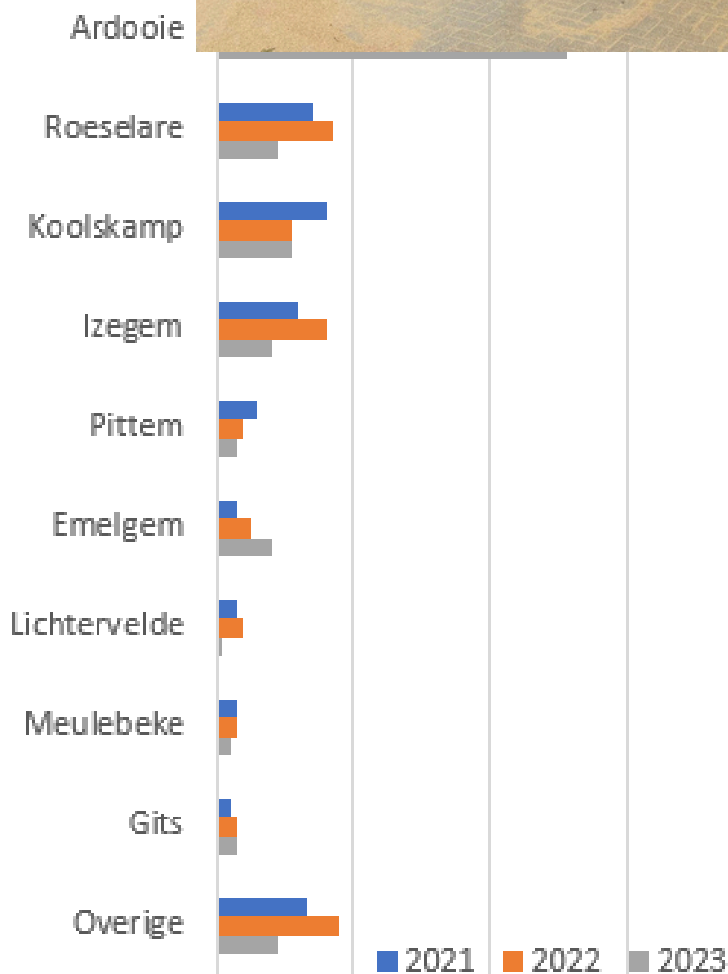

Indeling volgens Domicilie - Centrum voor Dagverzorging

Gemeente	2021	2022	2023
Ardoois	22	21	24
Lichterfelde	15	16	16
Roeselare	9	8	8
Koolskamp	8	7	6
Pittem	7	6	4
Zwevezele	6	6	5
Tielt	5	4	3
Meulebeke	3	4	3
Beveren	3	3	3
Izegem	1	3	1
Egem	2	2	2
Wingene	1	1	1
Ingelmunster	0	1	2
Totaal	82	82	78

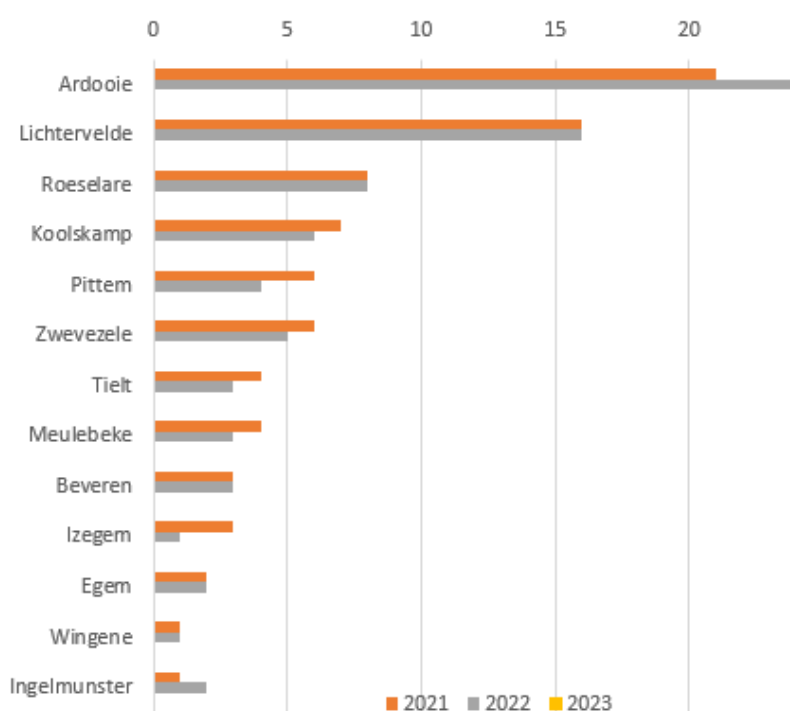

Indeling volgens Domicilie - NOAH Pittem

Gemeente	2021	2022	2023
Pittem	4	5	9
Tielt	2	5	4
Egem	5	2	1
Ingelmunster	1	2	2
Izegem	1	3	1
Roeselare	1	1	1
Lichtervelde	2	0	0
Meulebeke	1	0	0

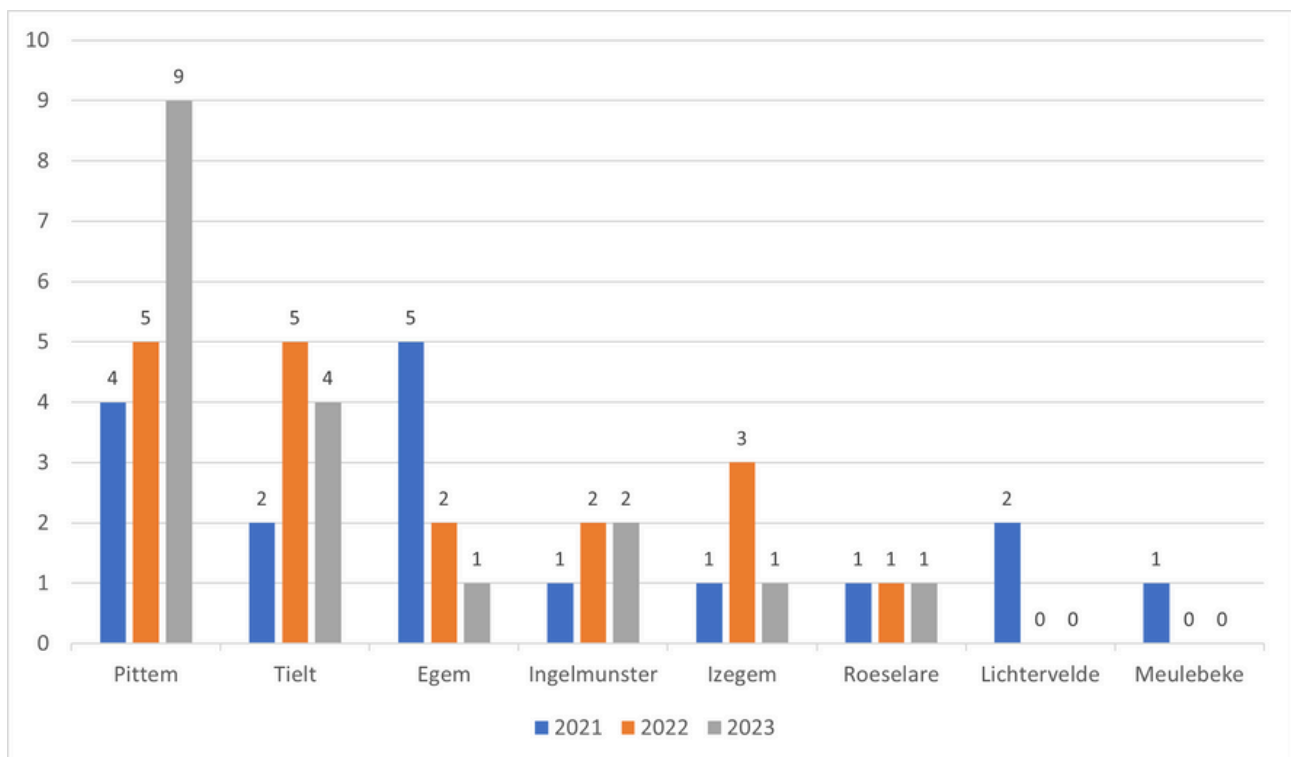

Indeling volgens Domicilie - Lokaal Dienstencentrum

Gemeente	2021	2022	2023
Ardoonie	12	16	17
Koolskamp	6	6	8
Pittem	1	1	1
Zwevezele	1	1	1

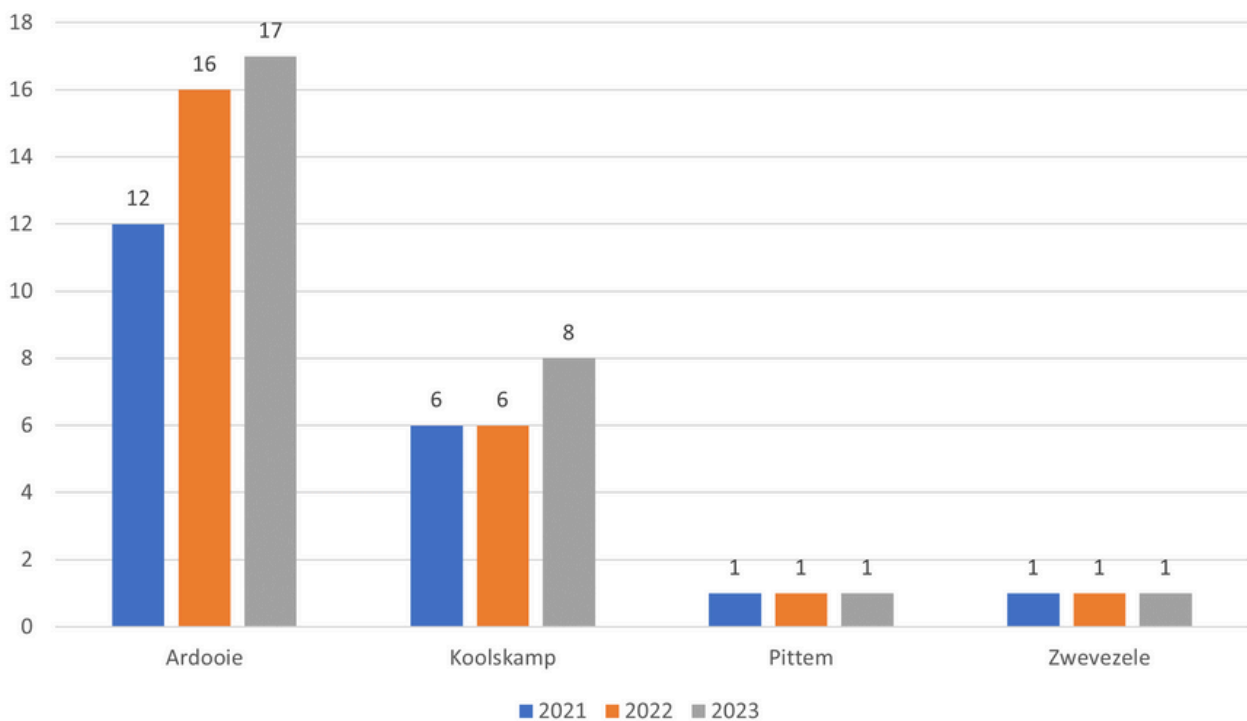

TEAMCHARTER

Afspraken:
 Waarden - normen

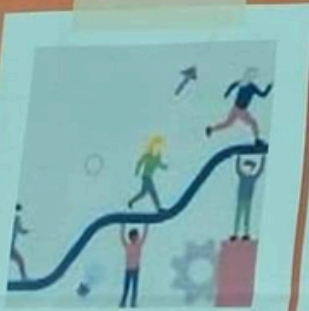

Wat maakt
 ons 'Team
 Link58'?



Waar zijn we
 trots op ?

Indeling volgens Leeftijd - Klanten die het CVD niet bezoeken

Leeftijd	2021	2022	2023
20-29	2	3	1
30-39	3	5	3
40-49	2	1	2
50-59	12	7	10
60-69	16	20	12
70-79	25	31	18
80-89	85	65	36
90-99	29	21	23
Totaal	174	153	105

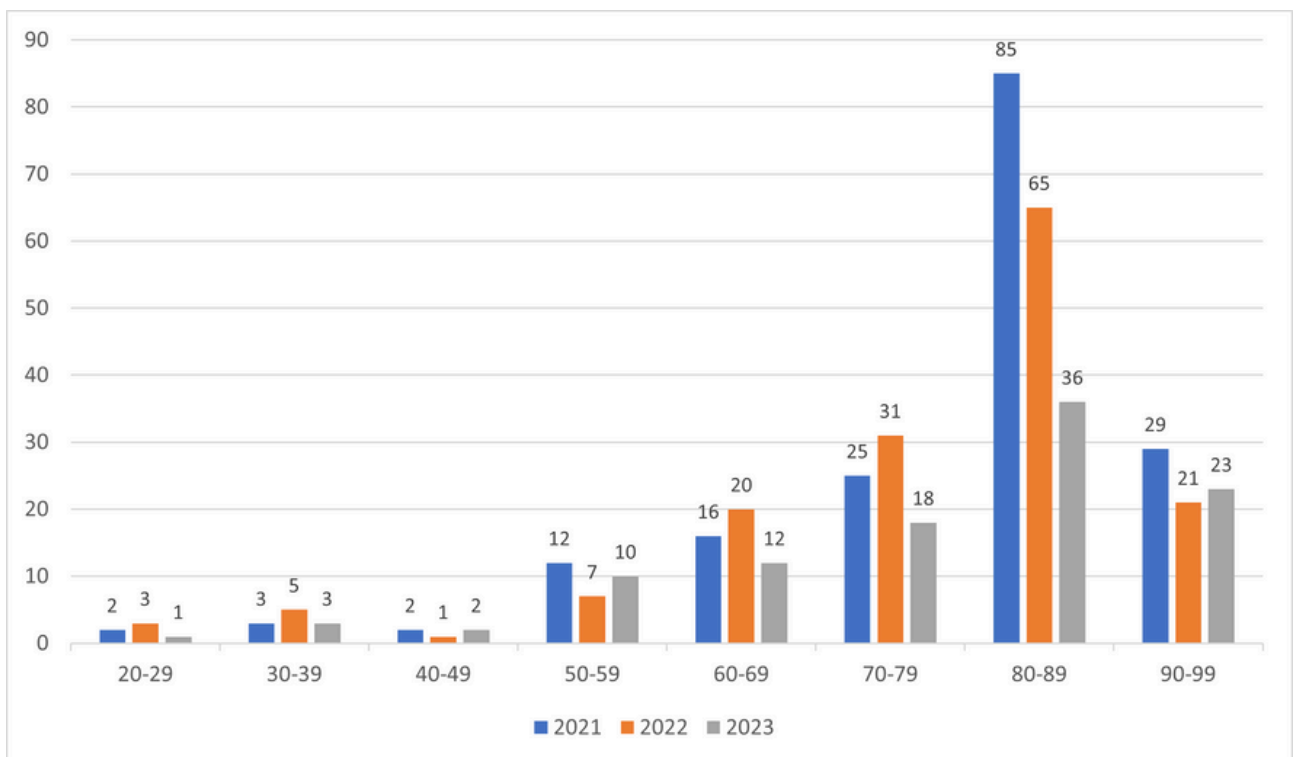

Indeling volgens Leeftijd - Link 58

Leeftijd	2021	2022	2023
20-29	2	3	1
30-39	3	5	3
40-49	2	1	2
50-59	12	7	9
60-69	16	20	11
70-79	25	31	19
80-89	85	65	37
90-99	29	21	25
Totaal	167	144	101

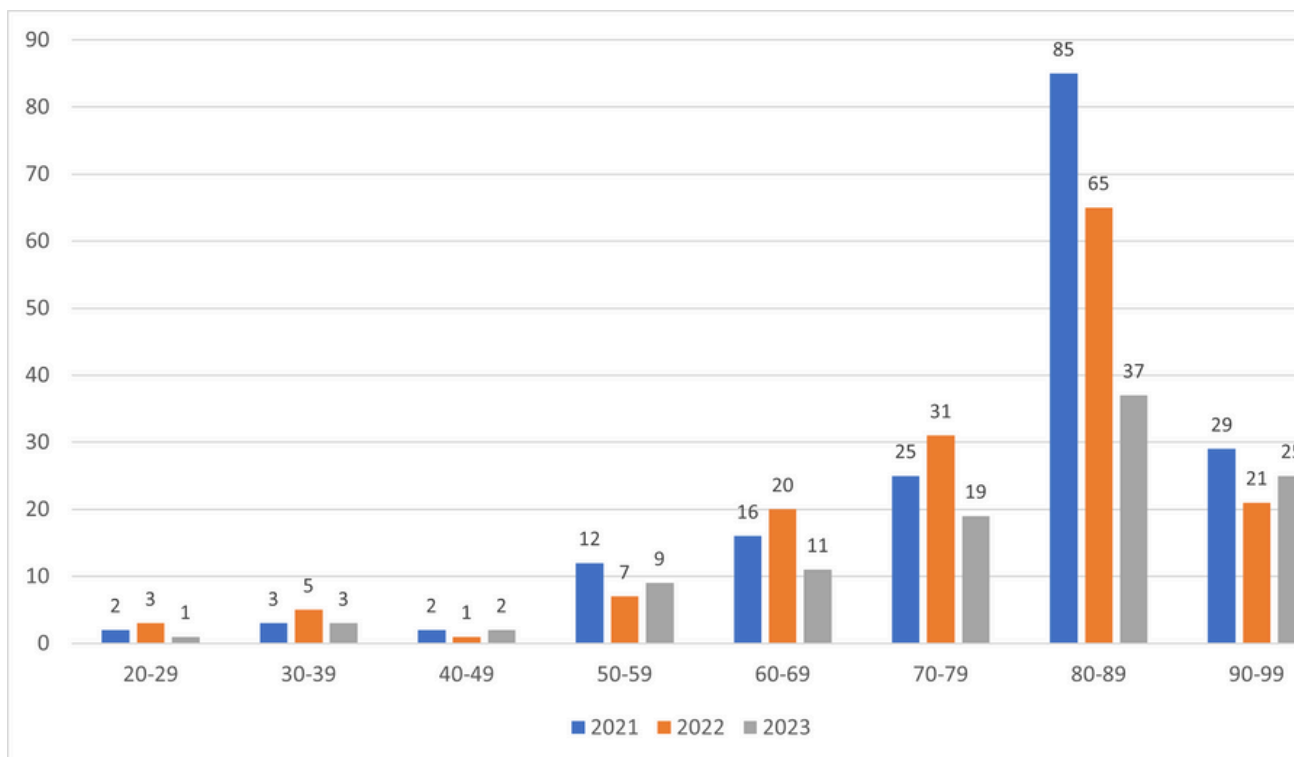

Indeling volgens Leeftijd - Centrum voor Dagverzorging

Leeftijd	2021	2022	2023
50-59	3	2	3
60-69	5	5	3
70-79	14	16	15
80-89	42	43	40
90-99	18	16	16
Totaal	82	82	77

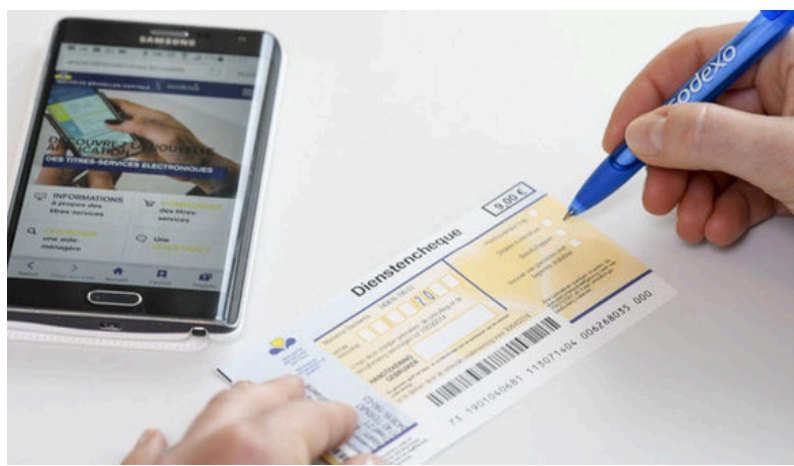
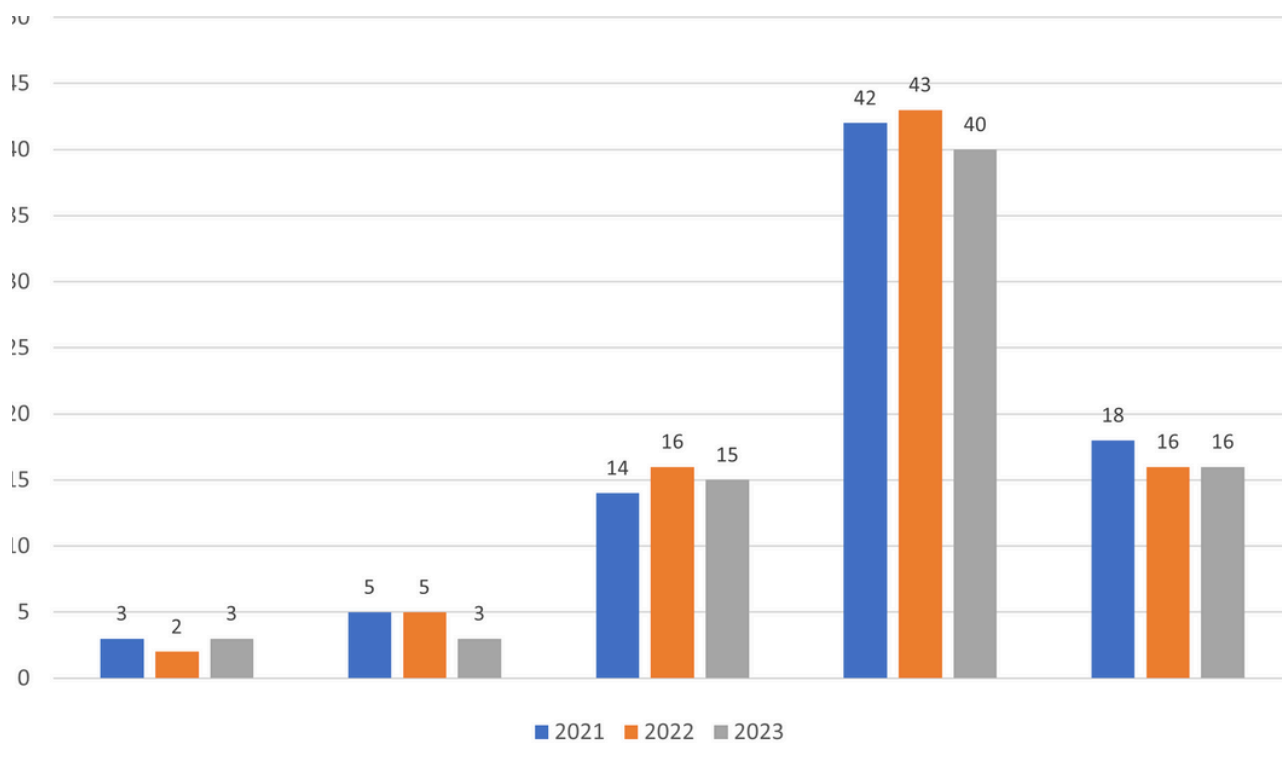

Indeling volgens Leeftijd - NOAH Pittem

Leeftijd	2021	2022	2023
40-49	1	0	0
50-59	0	0	1
60-69	4	5	3
70-79	4	4	4
80-89	5	8	9
90-99	3	1	1
Totaal	17	18	18

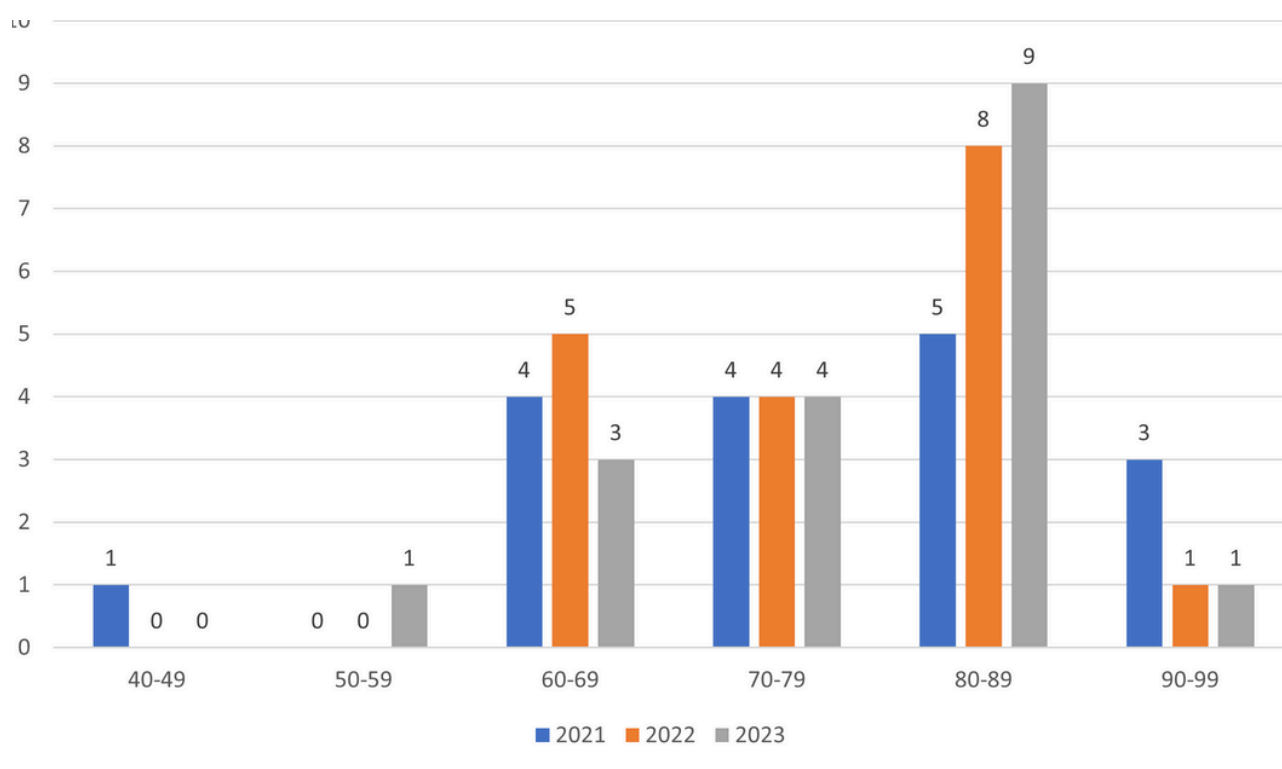

Indeling volgens Leeftijd - Lokaal Dienstencentrum

Leeftijd	2021	2022	2023
50-59	1	2	4
60-69	0	0	0
70-79	4	4	2
80-89	12	15	16
90-99	3	3	5
Totaal	20	24	27

